

E.T.S

معرفی نرم افزار جامع حضور و غیاب E.T.S

راهکار تحت وب علم و صنعت برای مدیران
اولین و تنها سامانه حضور و غیاب تحت موبایل



برخی از اعضای محترم خانواده

E.T.S

Mahan
Farax Isatis



شرکت علم و صنعت
پس از ربع قرن

تجربه تولید سیستم های حضور و غیاب

هم اینک

سیستم جامع حضور و غیاب

E.T.S

را ارائه می نماید.

- یکپارچگی در داده ها و سیستم های مختلف سازمان
- ارتباط سهل و آسان با سایر سیستم ها
- رابط کاربری آسان و انعطاف پذیر در محیط های ویندوز ، وب و موبایل
- محیط یکپارچه برای ایجاد انواع گزارش های دلخواه
- سیستم پرستلی جامع
- حداقل دخالت نیروی انسانی در راهبری سیستم
- حداکثر دقت و سرعت در دستیابی به اهداف سازمانی با استفاده از دستیار کاربری هوشمند
- سازگاری و سفارشی سازی بر اساس نیاز های سازمان
- حمایت و پشتیبانی سازمانده با هدف تربیت کاربر اگاریو ان مسلط

**آنچه با این
نرم افزار
به دست
می آورید :**



مدیران موفق همیشه به دنبال
ابزاری ساده جهت یکپارچگی
توأم با تعامل کارآمد و سازنده میباشند

همه آن چیزی است که E.T.S یک مدیر موفق انتظار دارد

منافع و مزایا

الف) سیستم یکپارچه حضور و غیاب و کنترل کارکرد مطابق نیازهای امروز سازمانها:

- قابلیت کار با نرم افزار از طریق برنامه تحت ویندوز ، نسخه تحت وب و نسخه موبایل
- امکان کار با نرم افزار بدون نیاز به کامپیوتر به علت وجود نسخه موبایل حتی از منزل
- در دسترس بودن لحظه ای نتایج حاصل از داده ها به علت عدم نیاز به انجام محاسبات بصورت دستی (انجام محاسبات خودکار بر اساس تراکنش)
- مجهز به قابلیت دستیار هوشمند برای پرسنل و اپراتور سیستم
- مجهز به سیستم گزارش ساز پویا و انعطاف پذیر

- ربع قرن تجربه تولید با بیش از بیست و پنج هزار مشتری فعال در سطح کشور
- ده سال خدمات پس از فروش برای کلیه محصولات
- تولید ایرانی منطبق بر آخرین فناوری های روز دنیا
- طراحی ارگونومی سخت افزار و سهولت کاربری نرم افزار

نمونه‌هایی از ثبت تعاریف در نرم افزار E.T.S در یک نگاه سریع:

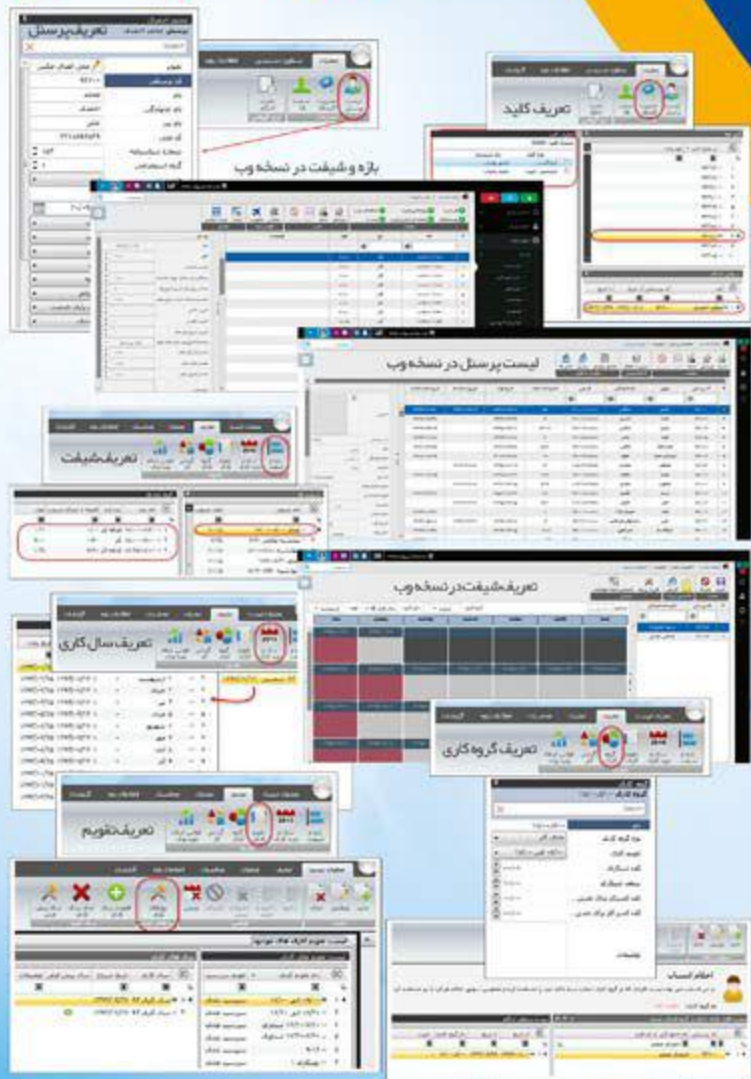

ب) پوشش کامل قوانین محاسبه کار کرد و حضور و غیاب:

- مجهز به قویترین سیستم فرمول نویسی جهت سفارشی‌سازی بر اساس نیاز مشتری با محیطی کاملا ساده و محاوره ای
- پشتیبانی کامل از طرح ارتقا، بهره‌وری پرستاران و طرح قاصدک (بازه بیمارستان ها و مراکز بهداشتی درمانی)
- پوشش کامل قوانین مربوط به جانبازان عزیز
- بهره‌گیری از شیفت پویا جهت کارخانجات و سازمان‌های بسیار بزرگ با پیچیدگی شیفت کاری

ج) کارتابل کامل و کارآمد:

- حذف کامل فرآیندهای کاغذی موجود در سامانه حضور و غیاب، کارتابل پرسنل و مدیران
- مجهز به پنل نگهداری جهت کنترل ورود و خروج‌ها بر اساس تردد و مجوزهای ترخیصی و ماهوریت

د) قابلیت یکپارچه شدن با سایر سامانه‌های سازمان:

- امکان یکپارچه شدن با سیستم پرسنلی یا Active Directory سازمان
- امکان ارتباط با سیستم ارسال ایمیل و ارسال پیامک درون سازمانی

گروه بندی داده ها

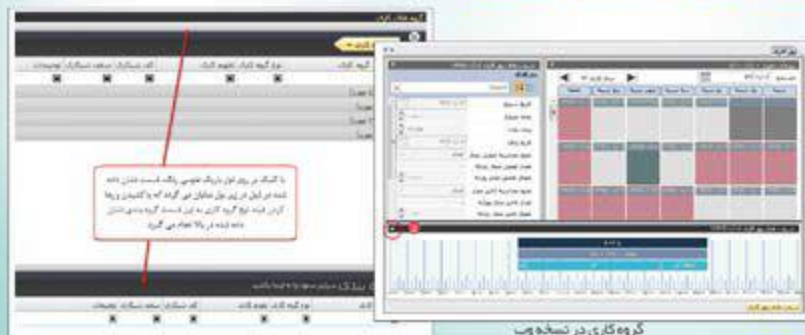

گروه کاری در نسخه وب

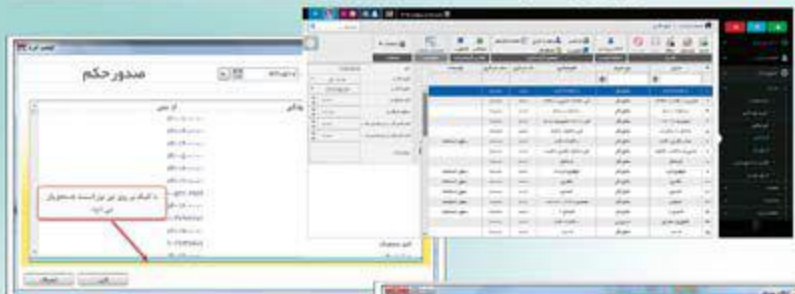

لیست ورود و خروج در نسخه وب



الف) عملیات و توابع :

- تعریف تقویم تعطیلات عمومی و اختصاصی
- استفاده از تقویم های میلادی و شمسی بصورت همزمان
- تعریف همزمان چندین سال کاری با طول و زمان بندی متفاوت
- تعریف چندین مدل دوره کاری برای یک سال کاری
- تعریف و استفاده از انواع بازه های غیر کاری مثل صبحگاه نماز و ناهار
- تعریف شیفت های کاری با هر تعداد و ترکیب از بازه های دلخواه
- امکان اختصاص تعداد شیفت های دلخواه به یک روز کاری
- تغییر ساعات شروع و پایان روز کاری متناسب با نیاز کارفرما
- اختصاص پارامترهای محاسبات جزئیات کارکرد برای بازه شیفت و روز کاری
- پشتیبانی کامل از انواع مرخصی ها (استحقاقی ، استعلاجی ، زایمان ، جانبازی ، حج و ...)
- تعریف قوانین مرخصی و مأموریت برای هر گروه کاری و یا دوره کاری بصورت مجزا
- تعریف گروه های کاری عادی کار ، مدیر کار ، ساعت کار ، شیفتکار و نوبت کار
- تعریف چندین بازه شیفتی برای هر گروه کاری بصورت مجزا
- اختصاص سهمیه های مرخصی به هر گروه کاری بصورت مجزا
- امکان اعمال سقف و کف بر مرخصی های قابل انتقال به ماه و یا سال بعد
- انجام محاسبات جزئیات کارکرد روزانه و دوره ای بصورت خودکار
- تعیین هوشمند ورود و خروج پرسنل بصورت خودکار
- تعیین هوشمند شیفت پرسنل بر اساس تردد
- تعریف الگوهای غیر معمول برای رفت و آمد پرسنل
- تعریف قوانین انعطاف پذیر برای محاسبات کسر کار ، اضافه کار و کارکرد پرسنل
- تعیین طول روز دلخواه برای محاسبات مرخصی ، مأموریت و غیبت پرسنل
- انجام اختصاص شیفت پرسنل بصورت گروهی
- تعریف روتد تایید مجوز های مرخصی ، مأموریت
- پیاده سازی کار تابل تایید کنندگان مجوز های مرخصی و مأموریت
- کنترل مانده مرخصی و تعیین شرایط انتقال در دوره و سال
- قابلیت تعریف انواع مرخصی های ساعتی و روزانه با امکان مشخصات قانون کار مانند استحقاقی ، غیر استحقاقی ، بدون حقوق با حقوق ، موارد مربوط به تعطیلی و ...
- قابلیت تعریف انواع مأموریت ساعتی و روزانه
- قابلیت ثبت سرویس های مختلف جهت محاسبه تاخیر سرویس
- قابلیت تعریف تقویمها و گروه های کاری و شیفت های کاری به تعداد نامحدود جهت محاسبه های مختلف کنترل کارکرد
- امکان تعریف قسمت های اداری در قالب درختی و اختصاص قسمت ها به افراد در احکام کاری

امکانات و ابزارها:

ب) اطلاعات پایه :

- امکان تعریف پرسنل به تعداد نامحدود
- امکان تعریف افرادی که جزو پرسنل نیستند ولی به نحوی با سازمان در ارتباط هستند
- امکان اختصاص مشخصات فردی و شفقی کامل بکسی پرسنل تعریف شده
- امکان تعریف سوابق تحصیلی و سوابق کاری و انتساب آنها به هر پرسنل
- امکان ثبت دوره های آموزشی و زبانهای خارجی برای هر پرسنل
- امکان معرفی افراد تحت تکفل هر فرد و روابط وابستگی
- امکان تعریف گدهای مجزا برای کارت اتر انگشت و چهره
- امکان تعریف کلیه اطلاعات پایه ای سیستم مانند شهرها، کشورها، انواع بیمه مدارک تحصیلی و ... به منظور استفاده در سیستم

ج) گزارشات :

- ارائه جزئیات کارکرد بصورت تفکیک شده در دسته بندی های متنوع
- ارائه نتیجه محاسبات طبق انواع دوره های بک سال کاری
- ارائه گزارشات متنوع از کارکرد پرسنل با امکان طراحی گزارشات جدید
- گزارش جزئیات ماموریت پرسنل
- گزارش اضافه کار روزانه پرسنل
- گزارش مانده مرخصی پرسنل
- گزارش مغایرت ورود و خروج

اولین و تنها سامانه حضور و غیاب تحت موبایل

قابلیت کار با نرم افزار از طریق برنامه تحت ویندوز ، نسخه تحت وب و نسخه موبایل

امکان کار با نرم افزار بدون نیاز به کامپیوتر به علت وجود نسخه موبایل حتی از منزل

E.T.S

شرکت علم و صنعت با افتخار اعلام میدارد که اولین و تنها سامانه حضور و غیاب تحت موبایل را روانه بازار نموده است. کاربرد اصلی این سامانه برای اطلاع پرسنل و مدیران از گزارشات حضور و غیاب و کار تالی برای ثبت درخواستهای مرخصی، ماموریت، ورود و خروج فراموش شده و مجوزهای اضافه کار از طرف پرسنل برای مدیر / مدیران مربوطه می باشد. مدیران نیز از طریق همین سامانه می توانند حتی خارج از سازمان به درخواست های ارسال شده، رسیدگی کنند.

یک نمونه موفق

نصب و راه اندازی سامانه ETS در کارخانه لاستیک پارس

مردم مشتری

شرکت * لاستیک پارس (سهامی عام) ، یک شرکت ایرانی سازنده تایرهای خودروهای سواری و سنگین است که در سال ۱۳۵۴ تأسیس گردیده است. این شرکت که در شهرک صنعتی گناوه قرار دارد، در ابتدا با مشارکت شرکت "پیرلی" ایتالیا و "بانگ توسعه صنعتی" راه اندازی شد و هم اکنون بصورت عام فعالیت می نماید .

سابقه همکاری

لاستیک پارس یکی از قدیمی ترین اعضای خانواده بزرگ مشتریان علم و صنعت نوید است، که با قریب به «۲۵» پرسنل، سالها پیش همکاری خود را از طریق استفاده از نسل اول دستگاه های حضور و غیاب کارتی و نرم افزارهای تحت DOS آغاز نمود. بیش از ۱۵ سال همکاری مداوم و ارائه خدمات رضایت بخش از طرف شرکت و نمایندگی استان مرکزی، مدیران لاستیک پارس را بر آن داشت تا از پیشنهاد ارتقا، سیستم حضور و غیاب به جدیدترین سامانه تولید شده علم و صنعت استقبال نموده و زمینه جایگزینی سیستم جدید - E.T.S - را فراهم نمایند .

ارائه پیشنهاد

در روزهای پایانی پانز ۱۳۹۳ ، با اطمینان از توان سامانه ETS و با اشراف کامل بر شرایط و قوانین اناری و داخلی مجموعه لاستیک پارس، که با توجه به ارتباط مداوم چندین ساله در حوزه پشتیبانی حاصل شده بود طرح اولیه ای، با موضوع پیشنهاد جایگزینی سامانه جدید و همزمان گسترش سیستم، تهیه و در اختیار مدیران IT مجموعه لاستیک پارس قرار گرفت. طرح اولیه پس از چندین جلسه بحث و تبادل نظر با مدیران و افراد مسئول از لاستیک پارس و نیز باتوجه به نیازهای مطرح شده به نسخه نهایی رسید و طرفین آنرا تایید نمودند .

چالشهای پیش رو

شرکت لاستیک پارس، سالهای متعددی از نرم افزار تحت DOS استفاده می کرده و کاربران سیستم با شرایط نرم افزارهای تحت DOS خو گرفته اند. علاوه بر این حجم انبوهی از اطلاعات پردازش شده سالهای گذشته میبایست در سامانه جدید هم قابل استفاده و در دسترس باشد. امکاناتی به نرم افزار قدیمی بر اساس درخواست مشتری اضافه شده بود (Customize) که می بایست عیباً در نرم افزار جدید هم پیاده سازی شوند. ورود مجدد اطلاعات اولیه «۲۵» پرسنل در نرم افزار جدید یکی دیگر از چالش های مشتری محسوب می شد .

کار قابل پرسنل:

- نمایش لیست ورود و خروج، مرخصی و ماموریت های هر فرد در دوره های کاری مختلف
- امکان ثبت درخواست های ورود و خروج، مرخصی و ماموریت
- نمایش کارکرد روزانه و دوره ای
- نمایش آرشو درخواست های ورود و خروج، مرخصی و ماموریت، و ویرایش آنها

کار قابل مدیران:

- امکان تایید و یا رد درخواست های ورود و خروج، مرخصی و ماموریت کارکنان
- گزارش حاضرین و غایبین
- گزارش ساعت ورود و خروج کارکنان

قابلیت های نرم افزار E.T.S. تحت موبایل:



توافقات اولیه و تامین پیش نیازها :

مقرر شد سامانه جدید پس از نصب و آموزش و راه اندازی کامل، به مدت یک دوره کاری بصورت موازی با نرم افزار قبلی مورد استفاده قرار بگیرد تا این امکان برای بهره برداران فراهم شود که بتوانند عملکرد خروجی هر دو نرم افزار را با یکدیگر مقایسه کرده و اعتماد اولیه مدیران به سامانه جدید جلب شود. همچنین حداقل مشخصات سخت افزاری سرور و کلیتهای مربوط به سیستم ETS بصورت مکتوب، در اختیار کارشناسان IT لاستیک پارس قرار گرفت تا نسبت به تهیه و راه اندازی آنها بعنوان پیش نیازهای اجرای پروژه اقدام نمایند.

مشخصات فنی

نیازمندی های سخت افزاری و نرم افزاری سامانه E.T.S جهت اجرا به شرح ذیل میباشد :

شروع پروژه (نصب و راه اندازی) :

در بهمن ماه سال ۱۳۹۳ پس از حصول اطمینان از تامین پیش نیازها توسط مشتری، کارشناس نصب به محل کارخانه لاستیک پارس اعزام و با همکاری کارشناسان IT مجموعه نسبت به نصب نرم افزار اقدام نمود. کلیه اطلاعات مربوط به مشخصات پرسنل که در نرم افزار قبلی موجود بود، بدون نیاز به ثبت دوباره، از طریق یک ابزارک "کنورت" به پایگاه داده نرم افزار ETS منتقل شد و بدین ترتیب، بلافاصله پس از نصب و استقرار نرم افزار، امکان شروع آموزش و همزمان تکمیل اطلاعات اولیه آن فراهم شد.

آموزش :

با توافق صورت گرفته در خصوص تاریخ های برگزاری دوره آموزشی نرم افزار، و تعیین افراد مسئول با سطح تسلط کافی بر مفاهیم حضور و غیاب از سوی مدیریت اداری، جلسات آموزش با حضور در محل کارخانه آغاز شد. با توجه به انتقال اطلاعات پرسنل از نرم افزار قبلی، جلسات آموزشی به گونه ای برنامه ریزی شد که روند آموزش با استفاده از اطلاعات واقعی پرسنل پیش برود تا از این طریق حداکثر ضریب یادگیری فراهم گردد.

راه اندازی و تست نهایی :

از ابتدای سال ۱۳۹۴ سامانه بطور کامل مستقر و مورد بهره برداری قرار گرفت و دوره کاری اردیبهشت بعنوان دوره تست و مقایسه نهایی نرم افزار انتخاب شد. در این دوره کاری، هر دو سامانه قدیم و جدید بصورت موازی مورد استفاده قرار گرفت و در پایان دوره، خروجی هر ۲ نرم افزار توسط مسئولین اداری کارخانه مورد ارزیابی قرار گرفت. نتیجه مقایسه و میزان تطابق خروجی نرم افزار ETS با خواسته های مجموعه به اندازه ای بود که مدیران مربوطه تصمیم گرفتند حقوق دوره اردیبهشت را بر اساس خروجی ETS محاسبه و پرداخت نمایند.

حمایت و پشتیبانی :

پس از جلب اعتماد کاربران و مدیران لاستیک پارس به نرم افزار ETS شرکت علم و صنعت خود را در ابتدای راه همکاری با این شرکت معتمد یافت و برنامه ریزی دقیق و جامع را بمنظور حمایت و پشتیبانی از این مشتری آغاز نمود. پاسخگویی تلفنی به مشکلات و سوالات راهبری، سرویس رفع اشکال از طریق اینترنت Remote پیش از ۱۰ جلسه حضور در محل کارخانه و پیشنهاد عقد قرارداد پشتیبانی بصورت اختصاصی از طریق نماینده مستقر در استان مرکزی، تنها بخشی از اقداماتی است که در این فاز و در خصوص این مشتری در برنامه ریزی شرکت قرار گرفت.

سر آغاز یک مسیر طولانی :

امروز با افتخار، شرکت گران قدر "لاستیک پارس" را عضوی از خانواده بزرگ علم و صنعت می دانیم و به خود می بالیم که روزانه هزاران کارمند و کارگر، در کارخانه لاستیک پارس حضور خود را از طریق دستگاههای حضور و غیاب اثر انگشتی علم و صنعت اعلام می نمایند. در کوتاهترین زمان و با استفاده از سامانه تحت وب علم و صنعت از وضعیت تردد و کارکرد خود آگاه میشوند، مدیران مجموعه بسادگی و با دقت بالا عملکرد پرسنل خود را تحت نظر دارند و به درخواستهای اداری آنان رسیدگی می کنند و در پایان هر ماه با اطمینان کامل و خاطری آسوده، کار را به ETS محول می کنند.

مشخصات توصیه شده		حداقل مشخصات		
سرور	سیستم کاربر	سرور	سیستم کاربر	
Intel Xeon Eight core 3GHz	Intel Quad Core 3GHz	Intel Quad Core 3GHz	Intel Dual Core 2.5GHz	CPU
16 GB	8 GB	8 GB	4 GB	RAM
30 GB Free space	1 GB Free space	10 GB Free space	1 GB Free space	H.D.D
1024x768	1600x900	1024x768	1280x960	Monitor
Windows Server 2012 R2 x64	Windows 7 SP1 x64 Windows 8.1 x64	Windows server 2008 R2 SP1 x64	Windows 7 SP1 x86/x64	سیستم عامل
Microsoft SQL Server 2014	-----	Microsoft SQL Server 2008 R2	-----	پایگاه داده
IIS 8	-----	IIS 7	-----	IIS
IE9 or higher	IE9 or higher	IE9 or higher	IE9 or higher	IE